

PROJEKT  
DZIAŁKI

INWENTARZ

OZNACZENIA

1 - ODBUDOWA CZĘŚCI





PROJEKT ZAGOSPODAROWANIA TERENU,  
DZIAŁKI NR 3253/11 w LASKOWICE gm. JEŻEWO  
SKALA 1:1000

INWESTOR: Nadleśnictwo Dąbrowa  
ul. Leśna 25, 86-131 Jeżewo

OZNACZENIA:

1 - ODBUDOWA CZĘŚCIOWA OGRODZENIA

LEGENDA:

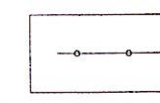

- Odbudowa części ogrodzenia objęty opracowaniem

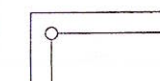

- Granica opracowania

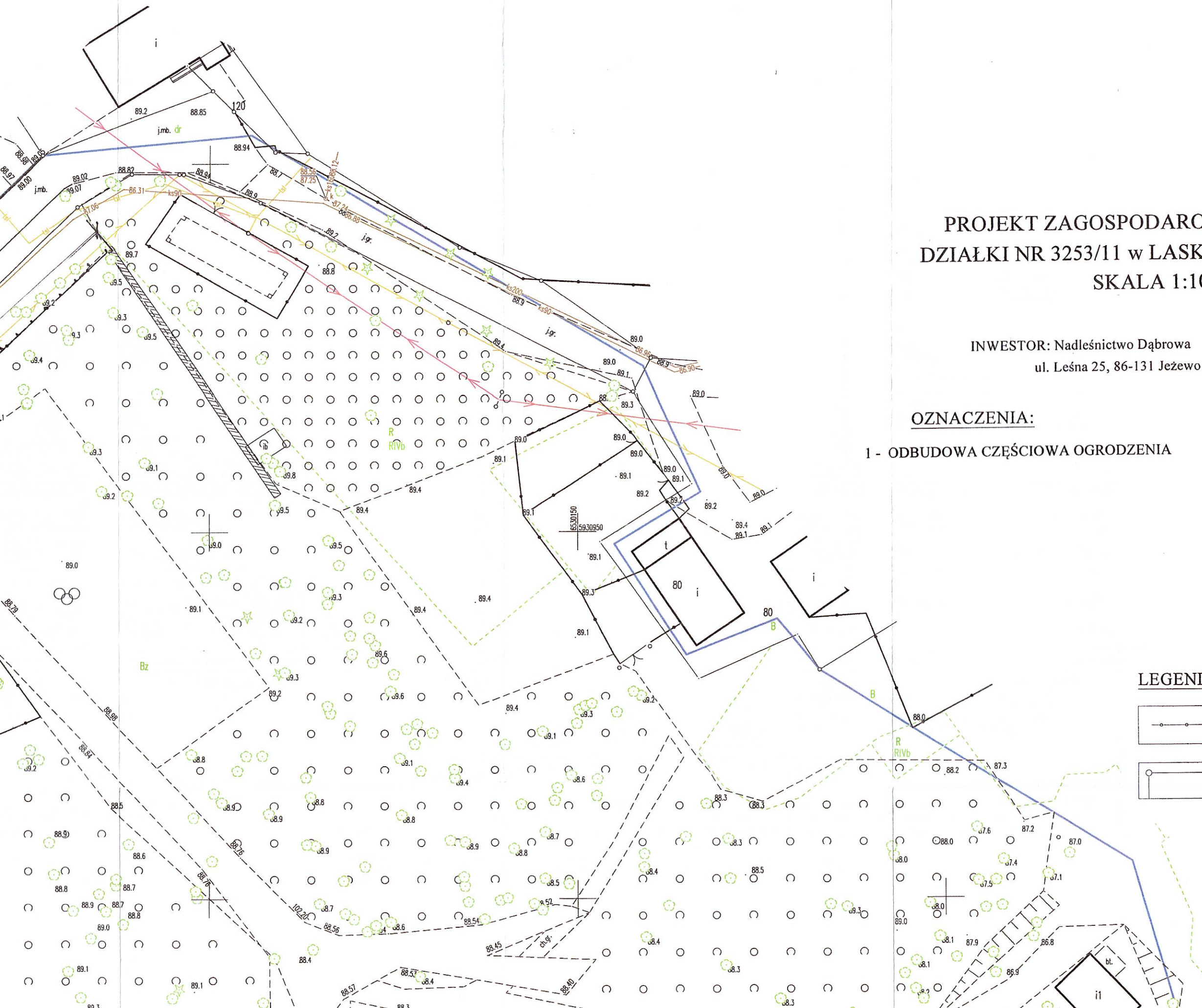



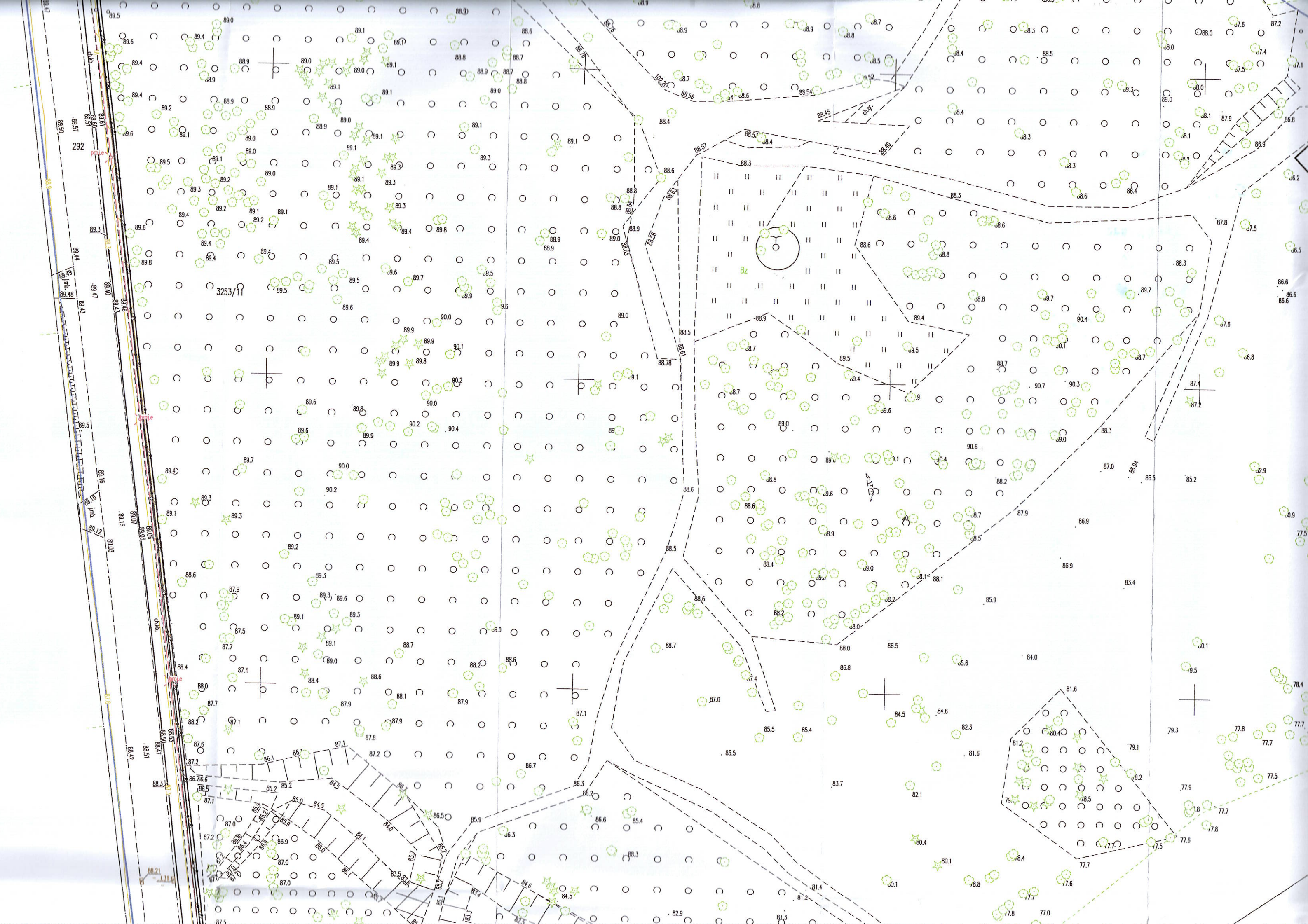







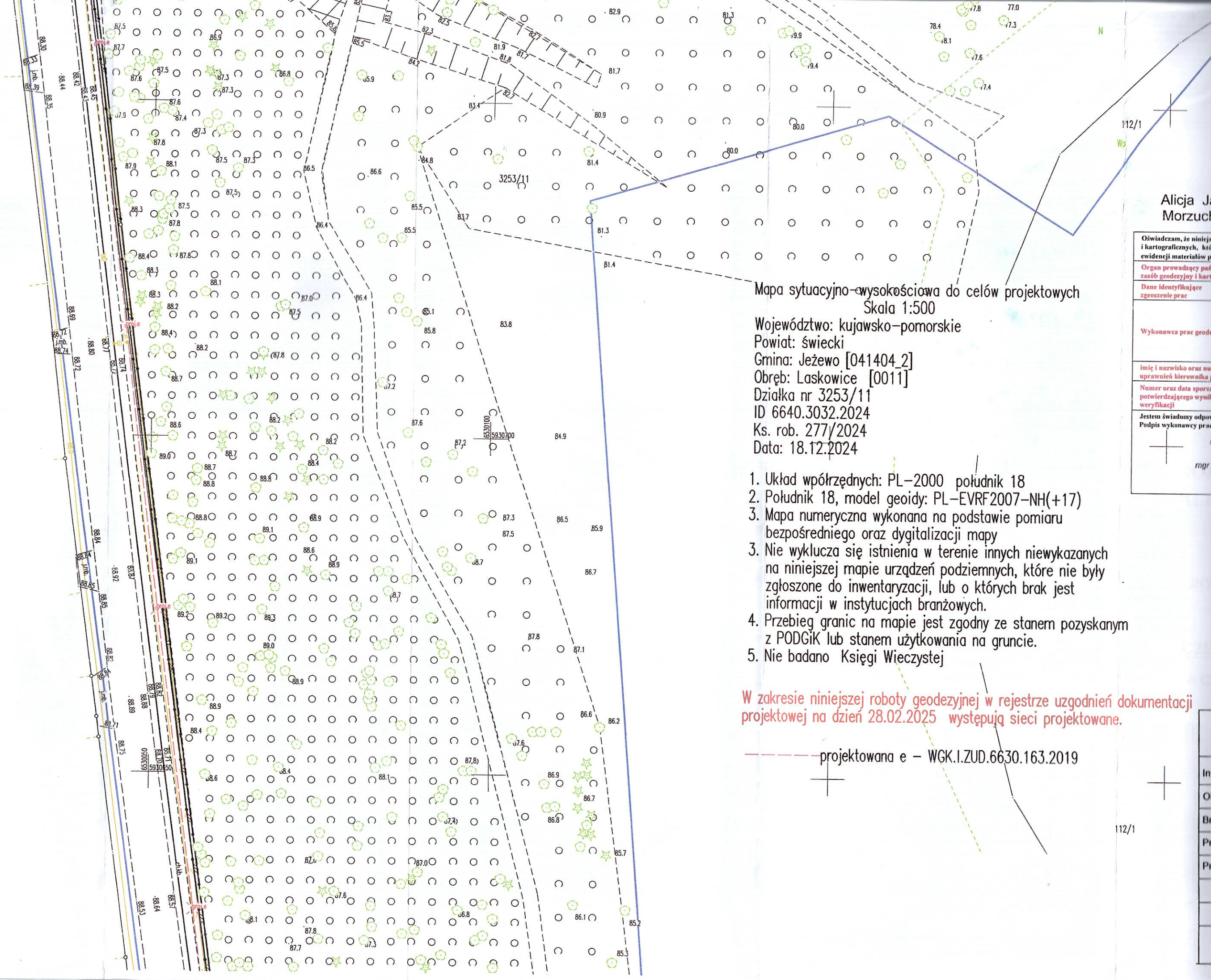

Mapa sytuacyjno-wysokościowa do celów projektowych  
Skala 1:500

Województwo: kujawsko-pomorskie

Powiat: świecki

Gmina: Jezewo [041404\_2]

Obręb: Laskowice [0011]

Działka nr 3253/11

ID 6640.3032.2024

Ks. rob. 277/2024

Data: 18.12.2024

1. Układ współrzędnych: PL-2000 południk 18
2. Południk 18, model geoidy: PL-EVRF2007-NH(+17)
3. Mapa numeryczna wykonana na podstawie pomiaru bezpośredniego oraz dygitalizacji mapy
3. Nie wyklucza się istnienia w terenie innych niewykazanych na niniejszej mapie urządzeń podziemnych, które nie były zgłoszone do inwentaryzacji, lub o których brak jest informacji w instytucjach branżowych.
4. Przebieg granic na mapie jest zgodny ze stanem pozyskanym z PODGiK lub stanem użytkowania na gruncie.
5. Nie badano Księgi Wieczystej

W zakresie niniejszej roboty geodezyjnej w rejestrze uzgodnień dokumentacji projektowej na dzień 28.02.2025 występują sieci projektowane.

--- projektowana e - W GK.I.ZUD.6630.163.2019

Alicja J  
Morzuch

Oświadczam, że niniejsza  
i kartograficznych, które  
ewidencji materiałów p

Organ prowadzący państw  
zasób geodezyjny i kart

Dane identyfikujące  
zgodzenie prac

Wykonawca prac geode

imię i nazwisko oraz n  
uprawnien kierownika p

Numer oraz data sporząd  
potwierdzającego wynik  
weryfikacji

Jestem świadomy odpow  
Podpis wykonawcy prac

mgr i





Podpis cyfrowy: Alicja Jadwiga Morzuchowska  
DN: CN=Alicja Jadwiga Morzuchowska, SERIALNUMBER=PROG  
55011303920, SN=Morzuchowska, C=Alicja \*, C=PL  
Powód: Jestem autorem tego dokumentu  
Lokalizacja:  
Data: 2025.02.28 14:32:32+0100  
Font PDF Reader Wersja: 2024.4.0

Oświadczam, że niniejszy dokument został opracowany w wyniku prac geodezyjnych i kartograficznych, których rezultat zawiera operat techniczny wpisany do ewidencji materiałów państwowego zasobu geodezyjnego i kartograficznego

Mapa sytuacyjno-wysokościowa do celów projektowych  
Skala 1:500

Województwo: kujawsko-pomorskie

Powiat: świecki

Gmina: Jeżewo [041404\_2]

Obręb: Laskowice [0011]

Działka nr 3253/11

ID 6640.3032.2024

Ks. rob. 277/2024

Data: 18.12.2024

1. Układ współrzędnych: PL-2000 południk 18
2. Południk 18, model geoidy: PL-EVRF2007-NH(+17)
3. Mapa numeryczna wykonana na podstawie pomiaru bezpośredniego oraz dygitalizacji mapy
3. Nie wyklucza się istnienia w terenie innych niewykazanych na niniejszej mapie urządzeń podziemnych, które nie były zgłoszone do inwentaryzacji, lub o których brak jest informacji w instytucjach branżowych.
4. Przebieg granic na mapie jest zgodny ze stanem pozyskanym z PODGiK lub stanem użytkowania na gruncie.
5. Nie badano Księgi Wieczystej

W zakresie niniejszej roboty geodezyjnej w rejestrze uzgodnień dokumentacji projektowej na dzień 28.02.2025 występują sieci projektowane.

—projektowana e — WGK.I.ZUD.6630.163.2019

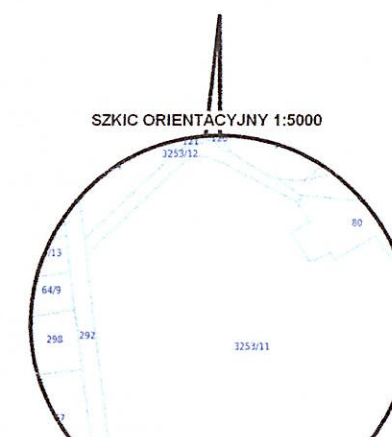

# PROJEKT ZAGOSPODAROWANIA

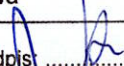
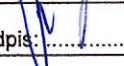
Inwestor:	Nadleśnictwo Dąbrowa			SKALA: <b>1:500</b>
Obiekt:	Odbudowa części ogrodzenia	Adres: działka nr 3253/11 w Laskowice ul. Parkowa		
Branża:	Arch.,			
Projektował:	inż. Henryk Piotrowski	KUP/0023/PWOK/05	Podpis: 	NR RYS.: <b>A-1</b>
Projektował:	tech. arch. Danuta Piotrowicz	GP-KZ 7342/157/94	Podpis: 	
				DATA: <b>11.2025r</b>
BIURO PROJEKTOWE "ABAKUS" 86-160 Warlubie, ul. W. Witosa 22, tel. 698-525-882 e-mail: abakus@gwb.pl				